



COMUNE DI TARANTO

STRUTTURA COMPLESSA PATRIMONIO - POLITICHE ABITATIVE

U.O. 1 - Patrimonio

Piazzale Dante 15, 16 - 74121 TARANTO

e-mail certificata: patrimoniopoliticheabitative.comunetaranto@pec.rupar.puglia.it

AVVISO PUBBLICO PER LA LOCAZIONE DI 35 LOTTI E 51 UNITÀ IMMOBILIARI NELL' "ISOLA MADRE" DI TARANTO

LOTTO N.16

Via Cava 52

Foglio	Particella	Sub	Superficie mq	Categoria	Destinazione d'uso
319	795	1	70,80	C/1	Negozi e botteghe

Canone di locazione annuo a base d'asta € 2.548,80

Garanzia di partecipazione € 637,20

Stato dei luoghi

Lo stato conservativo generale dell'immobile risulta in discrete condizioni.

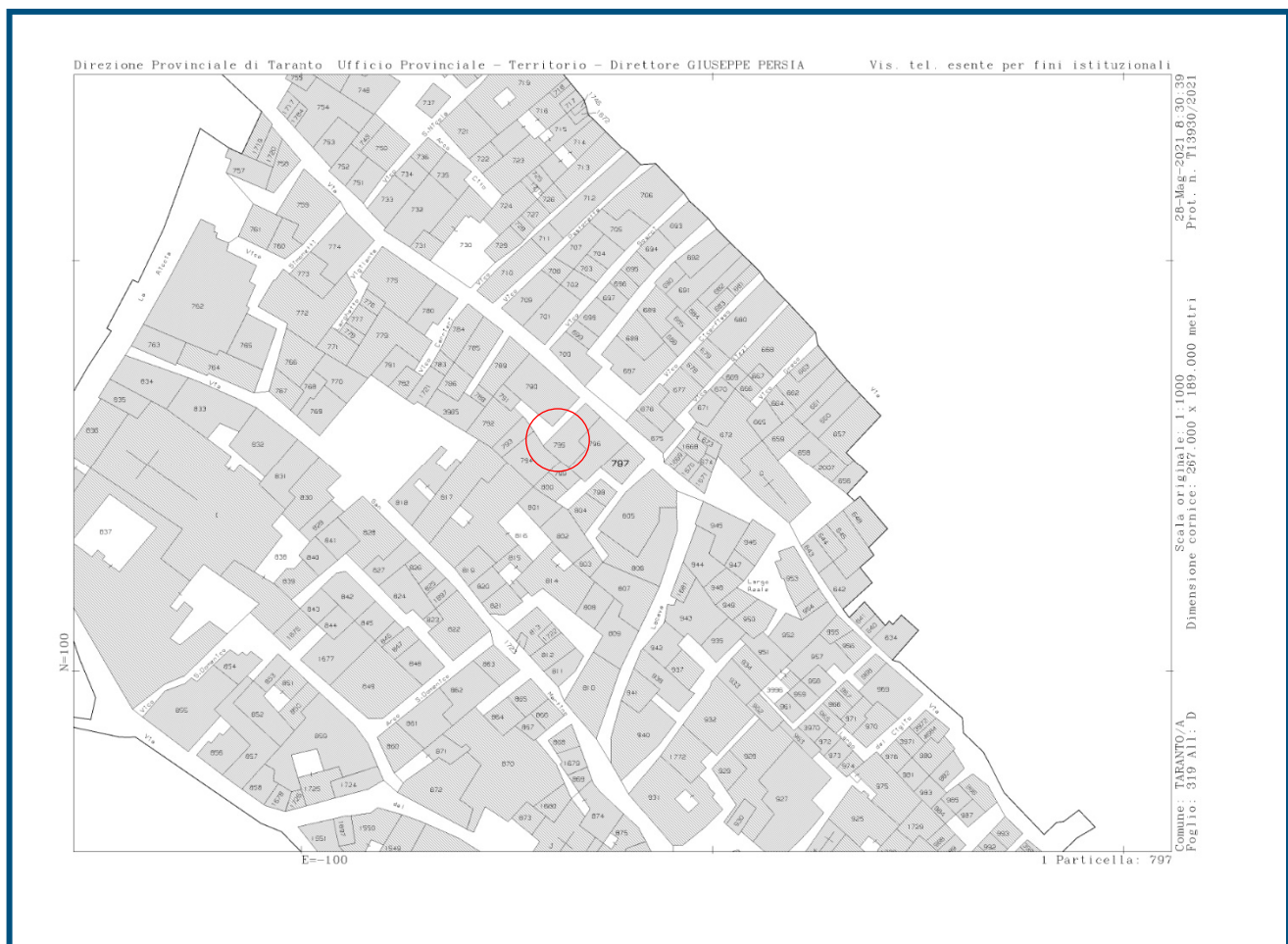

PIANO TERRA

SCALA 1:100

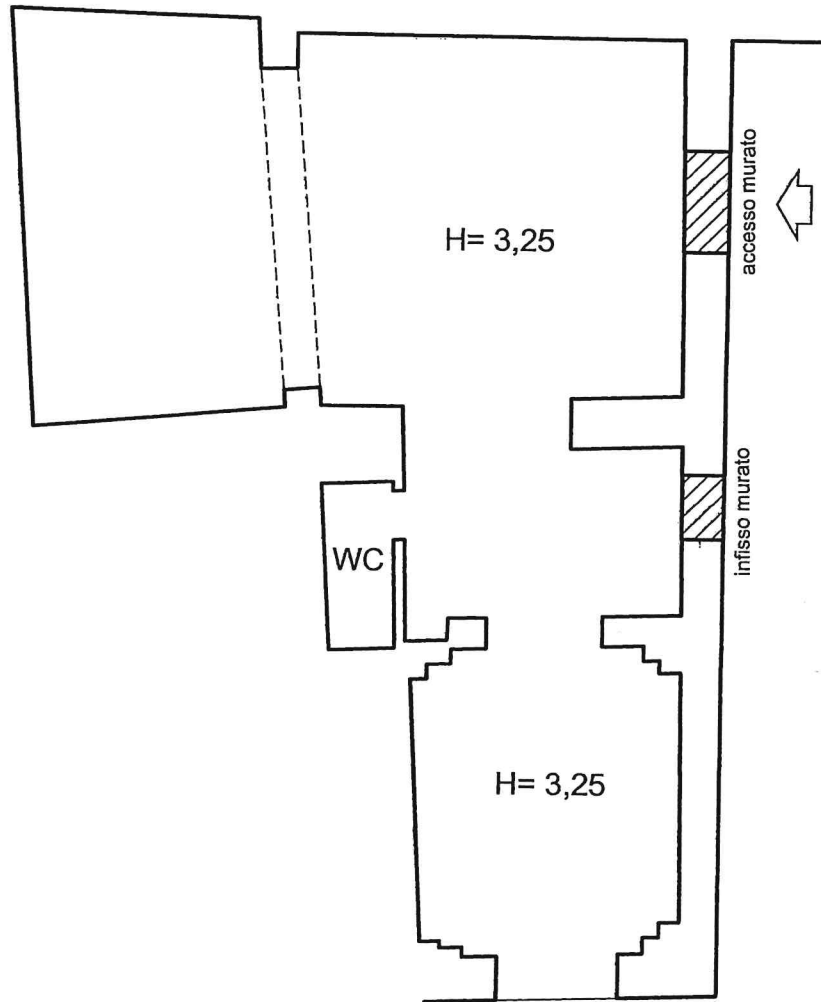

VICO BORGIA

N. 52

mq 70,80

VIA CAVA

NORD

